

## Prefab berging 2718 AD

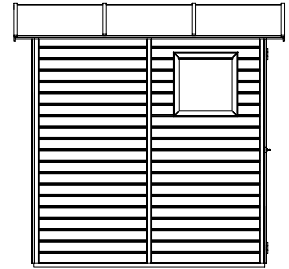
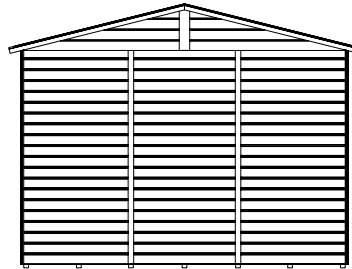
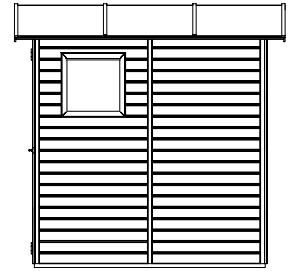
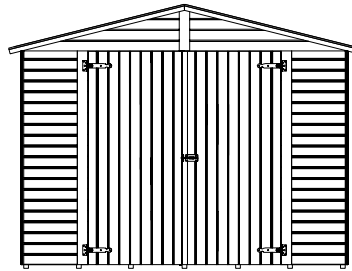
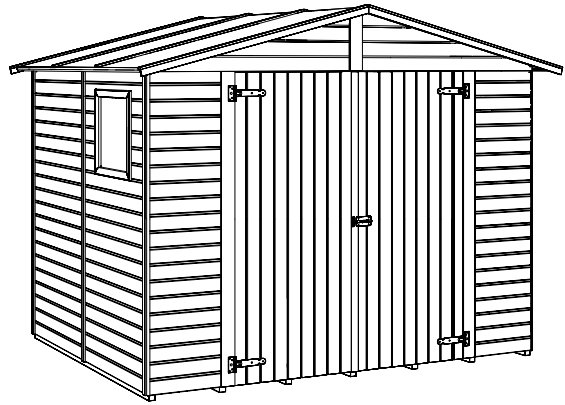
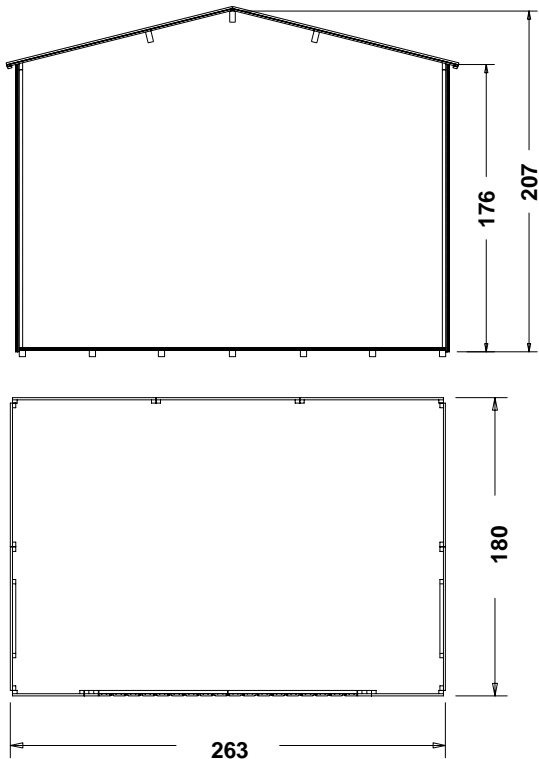

- |                                      |                  |          |
|--------------------------------------|------------------|----------|
| <input type="checkbox"/> (A) 2718 AD | (8711471 453494) | (288 kg) |
| <input type="checkbox"/> (B)         |                  |          |
| <input type="checkbox"/> (C)         |                  |          |
| <input type="checkbox"/> (D)         |                  |          |
| <input type="checkbox"/> (E)         |                  |          |

- |                              |
|------------------------------|
| <input type="checkbox"/> (A) |
| <input type="checkbox"/> (B) |
| <input type="checkbox"/> (C) |
| <input type="checkbox"/> (D) |
| <input type="checkbox"/> (E) |

### Technische informatie

Wanden	geprefabriceerde wandelementen van 13mm dikke "softline" schroten op een houten raamwerk
Dak	dakbalken en 11mm dikke melamineplaten, inclusief daklijsten
Dakoverstek	12,5cm voor, 12,5cm achter en 6cm zijkant
Dakbedekking	dakleer
Vloer	16 mm dikke vloerplanken met messing en groef
Vloerbalken	38 x 38mm drukgeïmpregneerd
Deur	dubbele deur, doorgangmaat (BxH) 156 x 173cm incl. hang- en sluitwerk
Raam	2 wandelementen voorzien van een opening van 41 x 41cm met glas en glaslatten

	Zijwandhoogte (cm)	Nokhoogte (cm)	Oppervlakte (m <sup>2</sup> )	Inhoud (m <sup>3</sup> )	Fundamentmaat (cm)	Aanbouw (cm)	Verpakking (B x 100cm x H)	Verp. aanbouw (B x 100cm x H)
(A) 2718 AD	176	207	4,72	8,84	263 x 180		200 x 42	
(B)								
(C)								
(D)								
(E)								